FLOORING SYSTEMS

creating better environments

Rodenborch College

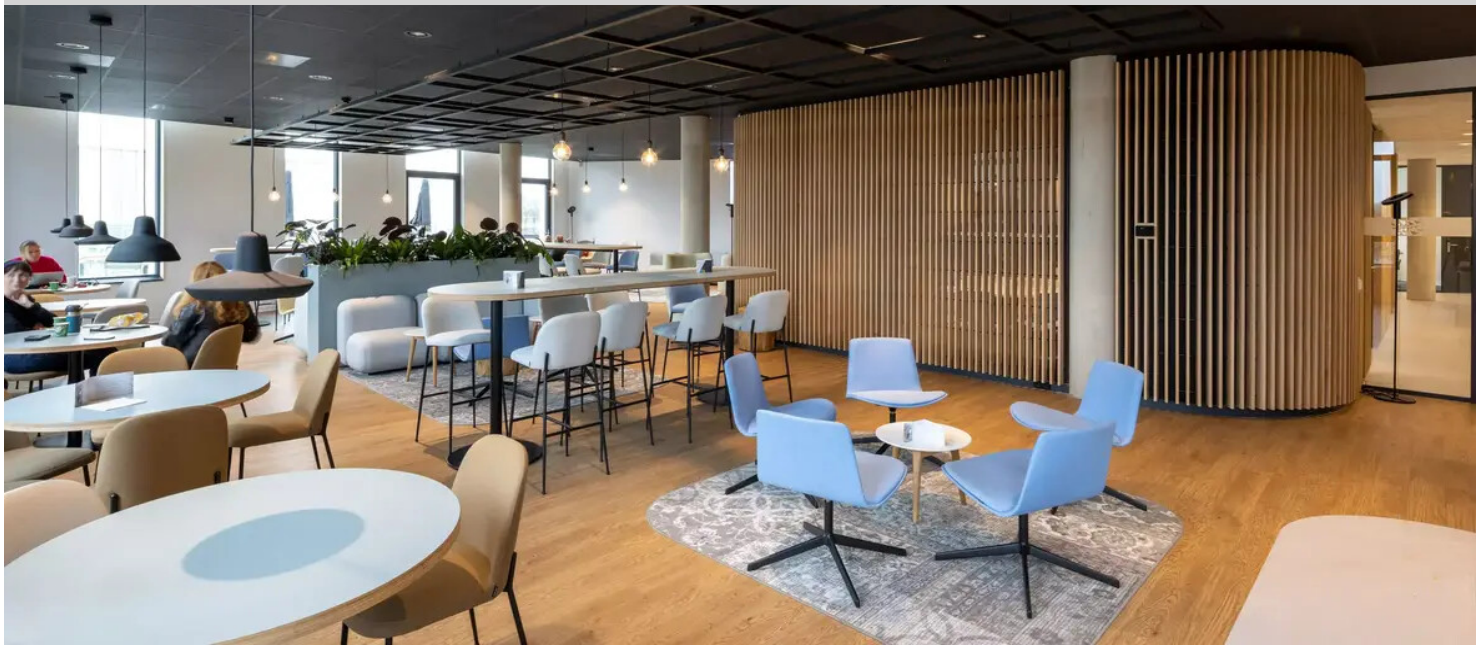

Rodenborch College er en stor skole med hele 2 300 studenter. Ved å gi bygningen tre utdanningsfløyer, har RoosRos Architects skapt en følelse av fellesskap, med en følelse av småskala og oversiktlighet. I interiøret har vi søkt enhet i bygningen med en begrenset, kraftfull fargepalett, men med forskjeller i fløyene for identitet og gjenkjennelse. Taket i hver fløy skråner mot fasaden, slik at de ekstra høye vinduene kan slippe inn dagslys dypt inn i klasserommet. De valgte Marmoleum-fargene bidrar til enhet, gjenkjennelse og en naturlig skoleatmosfære. Andre viktige motiver for valg av gulv var oppmerksomhet på inneklimaet, holdbarhet, sirkularitet og enkel vedlikehold. Ikke overraskende møter Marmoleum lett kravene.

Referanser prosjektnavn	Rodenborch College
Søk etter sted	Rosmalen, The Netherlands
Referanser byggherrer	Burgland Bouw
Referanser arkitekt	RoosRos Architecten, Oud-Beijerland
Søk etter gulvlegger	Ben de Graaff Project BV

Fotograf referanser Lucas van der Wee

Gulvprodukter benyttet

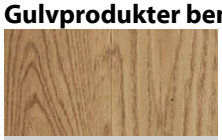

Allura Dryback
Wood
waxed oak



Marmoleum
Cocoa
white chocolate



Marmoleum
Fresco
moonstone

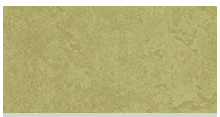

Marmoleum
Fresco
avocado



Marmoleum
Fresco
lemon zest







ROBENDORCH COLLEGE

TECHNASIUM

015